

Long-term Course

Weekly Course

Private Lesson

Accommodation

## 募集要項

# APPLICATION GUIDE

## インターカルト日本語学校 Intercultural Institute of Japan

〒110-0016 東京都台東区台東 2-20-9

2-20-9 Taito, Taito-ku, Tokyo, Japan 110-0016

TEL: +81-(0)3-5816-4861 FAX: +81-(0)3-5816-4862

Email: [incul@incul.com](mailto:incul@incul.com) URL: <http://www.incul.com>

Facebook: <https://www.facebook.com/Intercult>



CROSS CULTURAL COMMUNICATIONS

ビザについて / Visa

留学ビザ・出願資格・申込みの流れ  
Qualification, Application Procedures 1~2

申込み必要書類  
Required Documents List 3~4

その他のビザ・ビザの種類・申込み必要書類・申込みの流れ  
Other Visa, Visa Types, Required Documents, Application Procedures 5~6

コースのご案内 / Course Information

長期コース  
Long-term Course 7~8

ウィークリーコース  
Weekly Course 9~10

プライベートレッスン  
Private Lesson 9~10

宿泊施設 / Accommodations

学生寮・提携寮  
Student Dormitory, Partner Accommodations 11~12

ホームステイ・ゲストハウス  
Homesay, Guest House 13~14

空港送迎サービス  
Pick-up Service 13~14

コーススケジュール / Course Schedule 15

アクセス / Access 16

---

# コースのチャート / Course Chart

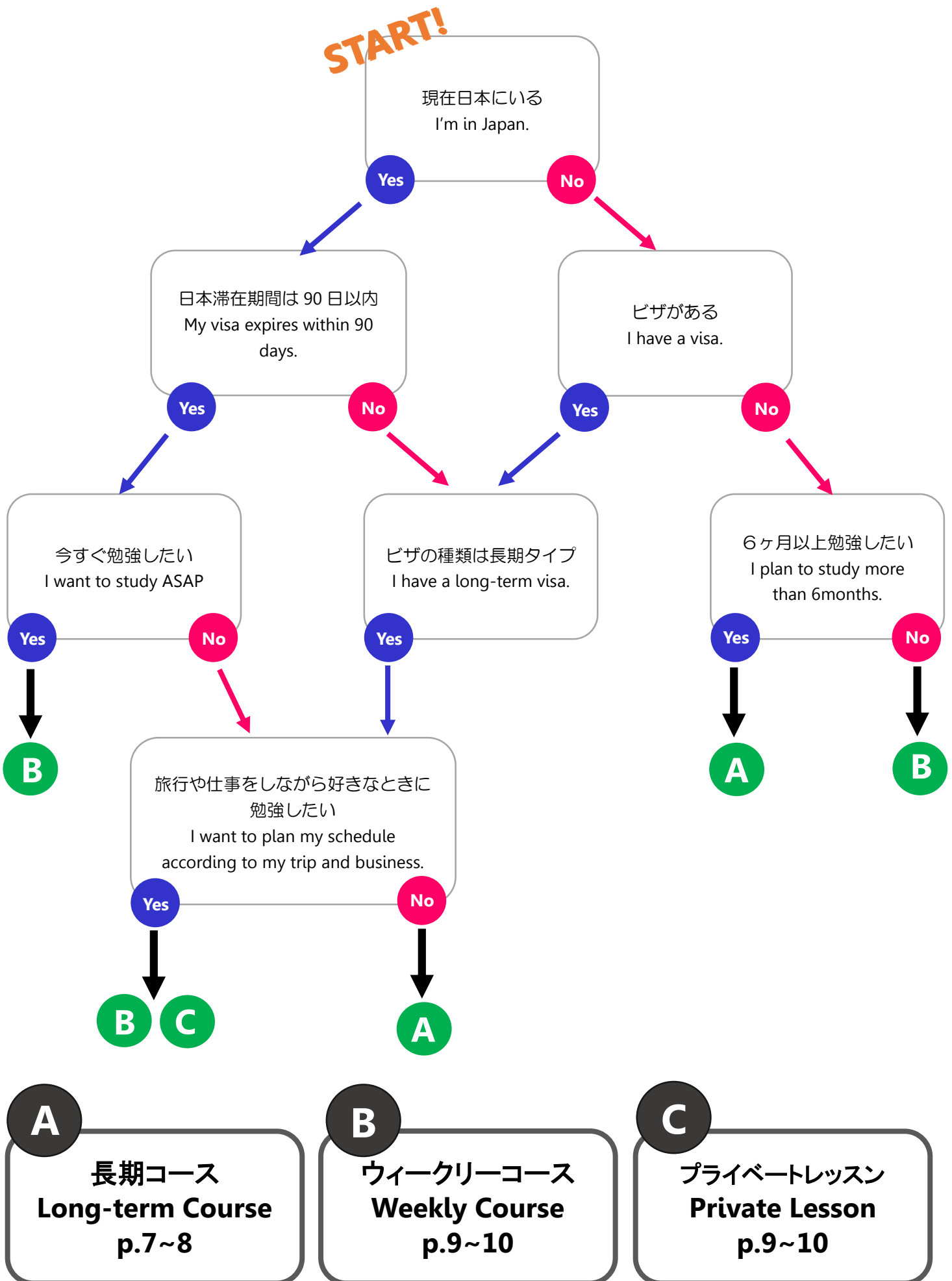

# ビザについて

## 留学ビザ

- 原則として、日本語学校で半年以上勉強する方は留学ビザが必要です。
- 留学ビザを取得するには、日本の入国管理局が発行する「在留資格認定証明書」の取得が必要です。
- 当校が「在留資格認定証明書」を皆さんに代わって日本の入国管理局に申請します。
- 「資格外活動許可」を取得することで、週28時間以内でアルバイトをすることができます。
- 中国、モンゴル、バングラデシュ、ミャンマー、スリランカ、ベトナム、ネパール国籍の方は別の募集要項をご参照ください。

### 【注意】

#### 国民健康保険制度

- 日本の法律により、国民健康保険加入が義務付けられています。
- 来日後「住居地登録」と同時に、国民健康保険の加入手続きもしてください。
- 医療費の3割負担で、一部を除くほとんどの治療が受けられます。
- 当校では、病気以外の予期せぬ出来事にも対処するため、国民健康保険加入以外に「留学生保険」の加入も義務付けています。

## 出願資格

1. 日本国内での大学・大学院・専門学校進学を希望する方
  - 12年以上の学校教育課程を修了した方
  - 高校卒業資格を持ち、当校卒業時18歳以上の方
  - 留学期間中の経費支弁能力がある方
2. 日本語学習のみが目的の方
  - 原則として国元の高校を卒業している方
  - 留学期間中の経費支弁能力がある方

## 申込みの流れ

1	当校指定の申込書及び必要書類をインターカルト日本語学校に送付してください。
2	当校が在留資格認定証明書を入国管理局に申請します。
3	当校からの請求書を受け取り次第、入学金と選考料をお支払いください。
4	約3ヶ月後に入国管理局から交付・不交付の結果をインターカルト日本語学校で受理します。
5	在留資格認定証明書の交付後、授業料等の諸費用を当校指定口座に期日までにお支払いください。
6	ご入金確認後、インターカルト日本語学校から在留資格認定証明書の原本を申請人に送付します。
7	在留資格認定証明書が届きましたら、在外日本大使館・領事館にて「留学ビザ」を申請してください。
8	航空券と宿泊先の手配をしてください。ご希望の方は、当校にて宿泊の手配を承ります。
9	オリエンテーションの日にご来校ください。

# Visa

## About a student visa

- Generally, those who will be studying for over 6 months need a student visa.
- You must receive the Certificate of Eligibility (CoE) at the Japanese Immigration Bureau to get a student visa.
- IJJ handle of the application of the CoE on behalf of the students.
- You are allowed to work for 28 hours a week if you apply for the "Permission to engage in activity other than that permitted under the status of residence previously granted."
- For China, Mongolia, Bangladesh, Myanmar, Sri Lanka, Vietnam and Nepal nationalities, please refer to the other application guide.

### 【NOTE】

#### National Health Insurance System

- Under Japanese law, a person who has lived in Japan more than one year must join the National Health Insurance System.
- The National Health Insurance covers 70% of the medical expenses, assuming the participant pays the remaining 30% of the medical expenses.
- After arriving to Japan, you can complete the Resident Registration process at your local city hall. Also, you can register the National Health Insurance System application at local city hall.
- In addition, please note that we strongly recommend that to join a Student Society while you are a student of IJJ. This society will provide precautions against unexpected events during your attendance of IJJ.

## Qualification

1. Those who wish to go to University or College in Japan
  - Have completed 12 years of educational curriculum.
  - Have graduated from high school and 18 years or older when graduate from IJJ.
  - Have financial support during study in Japan.
2. Those who wish to focus on studying Japanese.
  - Have graduated from high school in your country.
  - Have financial support during study in Japan.

## Application Procedures

<b>1</b>	Send the designated application form and required documents to IJJ.
<b>2</b>	IJJ will apply for the Certificate of Eligibility to the Japanese Immigration Bureau on behalf of you.
<b>3</b>	Applicants should make payment of the registration fee and the screening fee after IJJ send the invoice.
<b>4</b>	IJJ will receive the result of the CoE from the Japanese Immigration Bureau after about 3 months.
<b>5</b>	After the CoE is issued, IJJ will send the invoice of the first six months fees. Please pay the fees to our bank account.
<b>6</b>	When the full payment is confirmed, the original CoE will be sent to applicants.
<b>7</b>	After receiving the CoE, apply for a student visa at the Japanese Embassy in your local area.
<b>8</b>	Book your flight and accommodation. IJJ handles accommodation arrangement if necessary.
<b>9</b>	Come to school on the orientation day.

# ビザについて

## 申し込み必要書類

### 申請者に関する書類

1	<input type="checkbox"/>	証明写真 6枚	縦 4 cm × 横 3cm、3ヶ月以内に撮影したもの。 正面向き・無背景・顔の輪郭の明瞭なもの
2	<input type="checkbox"/>	パスポートの写し	パスポート番号及び写真のページ 日本への入国歴のある方は出入国の記録の記載のあるページも必要です。
3	<input type="checkbox"/>	入学願書(当校指定用紙)	各項目に空欄のないように記入してください。学歴・職歴は継続的に記入し、空白期間がないようにしてください。進学準備期間・兵役期間も記入してください。
4	<input type="checkbox"/>	卒業証明書	最終学校卒業証書原本または卒業証明書。大学・高校在籍中の方は在学証明書もご用意ください。中退した方も退学証明書が必要です。
5	<input type="checkbox"/>	職業証明書	職歴のある方
6	<input type="checkbox"/>	その他	入国管理局申請時に必要と思われる書類

### 経費支弁に関する書類 (A、B、Cのいずれかの書類を準備してください。)

A) 申請者本人が支弁する場合 (申請者本人が準備してください。)			
1	<input type="checkbox"/>	経費支弁書(当校指定書類)	経費支弁者が直筆で記入してください。
2	<input type="checkbox"/>	預金残高証明書	口座番号・通貨単位の記載のあるもの。 予定学習期間に見合う残高のあること (例: 180万円/年)
3	<input type="checkbox"/>	職業証明書	収入証明書や預金残高証明書の裏づけとして必要になります。
4	<input type="checkbox"/>	収入証明書	年間総所得の記載があるもの
5	<input type="checkbox"/>	留学同意書(当校指定用紙)	申請者本人が記入してください。
6	<input type="checkbox"/>	その他	入国管理局申請時に必要と思われる書類
B) 支弁者が日本以外の国に居住する場合 (支弁者が準備してください。)			
1	<input type="checkbox"/>	経費支弁書(当校指定書類)	経費支弁者が直筆で記入してください。
2	<input type="checkbox"/>	預金残高証明書	口座番号・通貨単位の記載のあるもの。 予定学習期間に見合う残高のあること (例: 180万円/年)
3	<input type="checkbox"/>	職業証明書	収入証明書や預金残高証明書の裏づけとして必要になります。
4	<input type="checkbox"/>	収入証明書	年間総所得の記載があるもの
5	<input type="checkbox"/>	戸籍謄本など	申請者と経費支弁者との関係を証明する戸籍謄本、住民票、公正証書など
6	<input type="checkbox"/>	留学同意書(当校指定用紙)	経費支弁者が記入してください。
7	<input type="checkbox"/>	その他	入国管理局申請時に必要と思われる書類
C) 支弁者が日本に居住する場合 (支弁者が準備してください。)			
1	<input type="checkbox"/>	経費支弁書(当校指定書類)	経費支弁者が記入してください。
2	<input type="checkbox"/>	預金残高証明書	予定学習期間に見合う残高のあること (例: 180万円/年)
3	<input type="checkbox"/>	職業証明書	会社勤務の方: 所属先の職業証明書をご用意ください。 会社経営の方: 会社に関する登記簿謄本などをご用意ください。 自営業の方: 確定申告書控えの写しをご用意ください。
4	<input type="checkbox"/>	収入証明書	年間総所得の記載がある住民税課税証明書
5	<input type="checkbox"/>	戸籍謄本など	申請者と経費支弁者との関係を証明する戸籍謄本、住民票、公正証書など
6	<input type="checkbox"/>	留学同意書(当校指定用紙)	経費支弁者が記入してください。
7	<input type="checkbox"/>	その他	入国管理局申請時に必要と思われる書類

### 【注意】

1. 日本以外の国で発行された各種書類及び日本語学習理由には日本語訳を必ず添付してください。英語、中国語、韓国語以外の証明書類には英語訳も必要です。
2. 提出された書類は原則として返却しません。  
但し、卒業証書の原本などは、在留資格認定証明書交付申請をした後に返却します。

# Visa

## Required Documents List

Documents required for admission by the applicant

1	<input type="checkbox"/>	ID photos X 6	4X3cm, which were taken within the last 3 months The photos should be a full face, without background and clear.
2	<input type="checkbox"/>	Passport copy	Copy pages of the passport number and your photo. If you have been to Japan previously, please submit all entry / departure stamp pages.
3	<input type="checkbox"/>	Application form (provided by IJ)	Fill in all the sections. You must write all your educational background and work experiences without a blank period. Also, please write down period of preparing for an entrance examination or serving in the military.
4	<input type="checkbox"/>	Certificate of graduation	Please submit a certificate of graduation or an original diploma of the final school. If you are an under-graduate (or under leave or absence from school), please submit a certificate of enrollment. Also, if you left college before graduation, a certificate of leaving or an official high school transcript are necessary to submit.
5	<input type="checkbox"/>	Letter of employment	If you have work experience previously
6	<input type="checkbox"/>	Other documents	If requested by the Immigration Bureau.

Documents concerning a sponsor who is responsible for school and living expenses for the applicant.

(Please choose A, B or C)

A) Self-pay burden [prepared by the applicant]			
1	<input type="checkbox"/>	Letter of guarantee to pay expenses (provided by IJ)	Should be written by the sponsor.
2	<input type="checkbox"/>	Official transcript of the balance / deposit	Please submit the transcript with an account number and currency. The amount of the balance needs to have sufficient fund during stay in Japan. (ex. JPY 1.8 million / year)
3	<input type="checkbox"/>	Letter of employment	It is to prove your income and the amount of the balance.
4	<input type="checkbox"/>	Income statement	A document issued by a governmental institution, showing annual NET income.
5	<input type="checkbox"/>	Letter of agreement (provided by IJ)	Should be written by the applicant.
6	<input type="checkbox"/>	Other documents	If requested by the Immigration Bureau.
B) In case a sponsor lives in a country other than Japan [prepared by the sponsor]			
1	<input type="checkbox"/>	Letter of guarantee to pay expenses (provided by IJ)	Should be written by the sponsor.
2	<input type="checkbox"/>	Official transcript of the balance / deposit	Please submit the transcript with an account number and currency. The amount of the balance needs to have sufficient fund during stay in Japan. (ex. JPY 1.8 million / year)
3	<input type="checkbox"/>	Letter of employment	It is to prove your income and the amount of the balance.
4	<input type="checkbox"/>	Income statement	A document issued by a governmental institution, showing annual NET income.
5	<input type="checkbox"/>	Relationship certificate	Please submit a document that proves that the sponsor and the applicant are related.
6	<input type="checkbox"/>	Letter of agreement (provided by IJ)	Should be written by the applicant.
7	<input type="checkbox"/>	Other documents	If requested by the Immigration Bureau.
C) In case a sponsor lives in Japan [prepared by the sponsor]			
1	<input type="checkbox"/>	Letter of guarantee to pay expenses (provided by IJ)	Should be written by the sponsor.
2	<input type="checkbox"/>	Official transcript of the balance / deposit	The amount of the balance needs to have sufficient fund during stay in Japan. (ex. JPY 1.8 million / year)
3	<input type="checkbox"/>	Letter of employment	a letter from your company (employee), a copy of a company register (employer), income tax and special income tax for reconstruction (Self-employed)
4	<input type="checkbox"/>	Income statement	A document issued by a governmental institution, showing annual NET income.
5	<input type="checkbox"/>	Relationship certificate	Please submit a document that proves that the sponsor and the applicant are related.
6	<input type="checkbox"/>	Letter of agreement (provided by IJ)	Should be written by the applicant.
7	<input type="checkbox"/>	Other documents	If requested by the Immigration Bureau.

### 【NOTE】

- Overseas issued documentation must be accompanied by a Japanese language translation. Also, if the original documentation is not in English, Chinese or Korean, then an English translation must be provided.
- All submitted documentation will not be returned to the applicant. However, an original graduation document will be returned once the application for the CoE has been completed.

# ビザについて

## その他のビザ（留学ビザ以外の長期ビザ、短期滞在ビザ）

### ビザの種類

- 短期滞在ビザ（観光ビザ）
  - 日本との間に査証(ビザ)免除の取り決めがあれば、ビザを申請する必要はありません。日本に入国する際、空港でパスポートにスタンプが押されてビザが発給されます。
- その他のビザ
  - その他のビザとは就労ビザ、日本人の配偶者ビザ、ワーキングホリデービザ、家族滞在ビザなどが該当します。

### 申込み必要書類

1	<input type="checkbox"/>	当校指定の申込書
2	<input type="checkbox"/>	証明写真 3枚
3	<input type="checkbox"/>	パスポートのコピー
4	<input type="checkbox"/>	在留カードのコピー(日本居住者の方)

### 申込みの流れ

ビザ査証免除国の方、その他のビザをお持ちの方	
1	当校指定の申込書及び必要書類をインターカルト日本語学校に送付してください。
2	当校から申込みの確認として請求書をお送りします。
3	お支払い確認後、インターカルト日本語学校から「入学許可書」を送付します。
4	在外日本大使館・領事館にて「短期滞在ビザ」の申請をしてください。
5	航空券と宿泊先の手配をしてください。 ご希望の方は、当校にて宿泊の手配を承ります。
6	所定の日にご来校ください。

**ビザの申請に関しては在外日本大使館・領事館にご相談ください。**

ビザ査証免除国でない方【招聘状が必要です】	
1	当校指定の申込書及び必要書類をインターカルト日本語学校に送付してください。
2	当校から申込みの確認と請求書をお送りします。
3	航空券と宿泊先の手配をしてください。 ご希望の方は、当校にて宿泊の手配を承ります。
4	お支払い確認後、インターカルト日本語学校から「招聘状」を含むビザ申請に必要な書類を送付します。
5	在外日本大使館・領事館にて「短期滞在ビザ」の申請をしてください。(ビザ交付までに数週間かかる場合もあります。)
6	所定の日にご来校ください。

**相互免除国ではない方はまずは学校にご相談ください。**

### ビザ申請にかかる料金（日本円）

留学ビザ	選考料	20,000	
	書類発送代(DHL, EMS)	~10,000	来校時にお支払いください。
短期滞在ビザ	書類作成代	5,000	
	書類発送代(DHL, EMS)	~10,000	来校時にお支払いください。



# Visa

## Other visas (Japanese long stay visa or a temporary visa)

### Visa Types

- Temporary visitor's visa (tourist visa)
  - If a visa exemption agreement exists between your countries and Japan, you don't have to apply for one. The visa will be issued at the airport when coming to Japan. You can see the visa stamp on your passport.
  
- Other visas
  - This includes working visa, spouse visa, working holiday visa and family visa.

### Required Documents

1	<input type="checkbox"/>	School application forms
2	<input type="checkbox"/>	ID photos X 3
3	<input type="checkbox"/>	A copy of your passport
4	<input type="checkbox"/>	A copy of your Residence Card (if you have one)

### Application Procedures

For countries which has a visa exemption agreement with Japan or other visa holders	
1	Send the designated application forms to IJJ.
2	IJJ will send an invoice as a confirmation.
3	After payment is confirmed, IJJ will send you a certificate of admission.
4	Apply for a temporary visitor's visa at the Japanese embassy in your local area.
5	Book your flight and accommodation. IJJ handles accommodation arrangement if necessary.
6	Come to school on the designated day.

※ **Please consult with the Japanese embassy about the visa.**

For countries which doesn't have a visa exemption agreement 【Invitation letter is necessary】	
1	Send the designated application forms to IJJ.
2	IJJ will send an invoice as a confirmation.
3	Book your flight and inform IJJ your flight schedule and the address of your accommodation.
4	After payment is confirmed, IJJ will send you an invitation letter.
5	Apply for a temporary visitor's visa at the Japanese embassy in your local area. (It would take a few weeks until the visa is issued.)
6	Come to school on the designated day.

※ **Please consult us before application.**

### Visa Application Fees (JPY)

<b>Student Visa</b>	Screening fee	20,000	
	Shipping fee (DHL, EMS)	~10,000	Please pay at the office.
<b>Temporary Visitor's Visa</b>	Application fee	5,000	
	Shipping fee (DHL, EMS)	~10,000	Please pay at the office.

## コースのご案内

### 長期コース（留学ビザの申請については1～4ページをご参照ください）

#### 出願資格

1. 高校卒業もしくは同等の資格のある方
2. 進学希望の方は12年以上の学校教育過程を修了している必要があります。

#### コース期間と申込み期間

入学時期	コース	申込み期間
4月	1年 / 2年	9月～10月下旬
7月	1年9ヶ月	1月～2月下旬
10月	1年6ヶ月	3月～4月下旬
1月	1年3ヶ月	7月～8月下旬

#### 授業時間

- 月曜日～金曜日、50分授業×4コマ
- 受講のレベルはテストの結果で決まります。

レベル	時間
中級～上級	9:20～13:05
初級～中級	13:25～17:10

料金表(日本円) ※教材費は別途となります。

	コース	1年	1年3ヶ月	1年6ヶ月	1年9ヶ月	2年
在留資格認定書申請時	選考料	20,000	20,000	20,000	20,000	20,000
在留資格認定書交付時	入学金	60,000	60,000	60,000	60,000	60,000
	授業料1回目	350,000	350,000	350,000	350,000	350,000
	教育活動費1回目	36,000	36,000	36,000	36,000	36,000
	設備維持費1回目	24,000	24,000	24,000	24,000	24,000
	留学生保険	10,000	10,000	10,000	10,000	10,000
	<b>合計</b>	<b>480,000</b>	<b>480,000</b>	<b>480,000</b>	<b>480,000</b>	<b>480,000</b>
入学半年後	授業料2回目	350,000	350,000	350,000	350,000	350,000
	<b>合計</b>	<b>350,000</b>	<b>350,000</b>	<b>350,000</b>	<b>350,000</b>	<b>350,000</b>
入学1年後	授業料3回目	0	175,000	350,000	350,000	350,000
	教育活動費3回目	0	12,000	18,000	33,000	36,000
	設備維持費3回目	0	6,000	12,000	18,000	24,000
	留学生保険	0	3,300	5,800	7,900	10,000
	<b>合計</b>	<b>0</b>	<b>196,300</b>	<b>358,800</b>	<b>408,900</b>	<b>420,000</b>
入学1年半後	授業料4回目	0	0	0	175,000	350,000
	<b>合計</b>	<b>0</b>	<b>0</b>	<b>0</b>	<b>175,000</b>	<b>350,000</b>
<b>総計</b>		<b>850,000</b>	<b>1,046,300</b>	<b>1,235,800</b>	<b>1,433,900</b>	<b>1,620,000</b>

#### 【返金について】

- A) 【在留資格認定証明書不交付の場合】→選考料以外のその他納付金
- B) 【在留資格認定証明書が交付されたにも関わらず、在外日本大使館・領事館にてビザが発給されなかった場合】  
→選考料以外のその他納付金
- C) 【在留資格認定証明書交付及びビザ発給後に申込者個人の理由で入学を辞退した場合】  
→選考料、入学金以外のその他納付金
- D) 来日後半年間はいかなる理由で退学しても授業料及び教育活動費、設備維持費、留学生保険加入費は返金できません。
- E) 各学期授業開始後の退学についても原則として返金できません。

## Course Information

### Long-term Course (Please refer to the visa application procedures on the page 1~4.)

#### Qualification

1. Applicants must be a high school graduate or hold a similar qualification.
2. Those who plans to go further education in Japan must have completed 12 years or more of equivalent educational curriculum.

#### Course and Study Terms / Application Period

Admission	Courses	Application period
April	1 year / 2 years	September ~ the end of October
July	1 year and 9 months	January ~ the end of February
October	1 year and 6 months	March ~ the end of April
January	1 year and 3 months	July ~ the end of August

- Monday through Friday 1 class = 50 minutes
- 50 min class X 4
- Your class level is decided by the result of the test.

Levels	Class hours
Intermediate ~ Advanced	9:20 ~ 13:05
Basic ~ Intermediate	13:25 ~ 17:10

#### Class Hours

Price List (JPY) \*Material fee is not included.

	Course	1 year	1.3 year	1.6 year	1.9 year	2 years
Upon application	Screening fee	20,000	20,000	20,000	20,000	20,000
Upon the CoE issuance	Admission fee	60,000	60,000	60,000	60,000	60,000
	First half of the tuition fee	350,000	350,000	350,000	350,000	350,000
	First of the activity's fee	36,000	36,000	36,000	36,000	36,000
	First of the facility maintenance fee	24,000	24,000	24,000	24,000	24,000
	Insurance fee	10,000	10,000	10,000	10,000	10,000
	<b>Subtotal</b>		<b>480,000</b>	<b>480,000</b>	<b>480,000</b>	<b>480,000</b>
Second half of the course starts	Second half of the tuition fee	350,000	350,000	350,000	350,000	350,000
	<b>Sub total</b>	<b>350,000</b>	<b>350,000</b>	<b>350,000</b>	<b>350,000</b>	<b>350,000</b>
Third half of the course starts	Third half of the tuition fee	0	175,000	350,000	350,000	350,000
	Second of the activity's fee	0	12,000	18,000	33,000	36,000
	Second of the facility maintenance fee	0	6,000	12,000	18,000	24,000
	Second of the insurance fee	0	3,300	5,800	7,900	10,000
	<b>Sub total</b>	<b>0</b>	<b>196,300</b>	<b>358,800</b>	<b>408,900</b>	<b>420,000</b>
Forth half of the course starts	Forth half of the tuition fee	0	0	0	175,000	350,000
	<b>Sub total</b>	<b>0</b>	<b>0</b>	<b>0</b>	<b>175,000</b>	<b>350,000</b>
<b>Total</b>		<b>850,000</b>	<b>1,046,300</b>	<b>1,235,800</b>	<b>1,433,900</b>	<b>1,620,000</b>

[ About refund ]

- A) [The CoE is not accepted] → Paid fees other than the screening fee
- B) [After the CoE is issued, but the visa application is not accepted by the local Japanese consulate.]  
→ Paid fees other than the screening fee
- C) [The applicant cancels enrollment for personal reasons before the visa is issued]  
→ Paid fees other than the screening fee and the admission fee
- D) All of the first half of the fees will not be refunded in any reasons.
- E) Cancellation after the each term has started, refund is not available.

## コースのご案内

**ウィークリーコース**（短期滞在ビザの申請方法については5～6ページをご参照ください。）

### 出願資格

1. 14歳以上の方
2. 日本語既習歴がない方は月初めの月曜日に入学が可能です。

### 授業時間 / レベル

- 月曜日～金曜日、40分授業×4コマ
- 受講のレベルはテストの結果で決まります。

レベル	トピックの数	授業時間
入門	1週間（5トピック）	10:00～13:10
A1	3週間（15トピック）	
A2	5週間（25トピック）	
B1	6週間（30トピック）	
B2	8週間（40トピック）	
C	4週間（20トピック）	

**料金表**（日本円）※教材費は別途となります。

	1週間	2週間	3週間	4週間	5週間	6週間
入学金	20,000					
授業料	25,000	50,000	75,000	100,000	125,000	150,000
合計	45,000	70,000	95,000	120,000	145,000	130,000

	7週間	8週間	9週間	10週間	11週間	12週間
入学金	20,000					
授業料	175,000	200,000	225,000	250,000	275,000	300,000
合計	195,000	220,000	245,000	270,000	295,000	320,000

## プライベートレッスン

下記よりお選びください。

1. 受講曜日：月曜日 / 火曜日 / 水曜日 / 木曜日 / 金曜日 / 土曜日
2. 受講時間：7:40～21:00（土曜日のみ10:00～13:00）1コマは50分です。
3. 受講場所：学校 / オフィス（学校以外の場所での受講の場合、教師派遣料が別途発生します。）

### 申込みの流れ

1	当校指定の申込書及び必要書類をインターカトル日本語学校に送付してください。
2	レベルチェックや授業内容の細かい相談などをするため、学校にお越しください。
3	当校から入学金と1回分の授業料の請求書を送付します。
4	お支払い確認後、授業のアレンジを開始します。
5	1～2週間後に授業のスケジュール、開始日について連絡をします。
6	レッスン開始

**料金表**（日本円）教材費は別途となります。

入学金	10,500
1名で受講	6,900 / 1コマ
2名で受講	3,700 / 1コマ
教師派遣料	1,200 / 日

## Course Information

### Weekly Course (Please refer to the visa application procedures on the page 5~6.)

#### Qualification

1. Applicants must be 14 years old or more.
2. Those who have never studied Japanese before, the total beginners class starts first Monday of each month.

#### Class Hours / Levels

- Monday through Friday, 1 class = 40 minutes, 40 min class X 4
- Your class level is decided by the result of the test.

Levels	Number of week	Class hours
Total beginner	1 week (5 topics)	10:00 ~ 13:10
A1	3 weeks (15 topics)	
A2	5 weeks (25 topics)	
B1	6 weeks (30 topics)	
B2	8 weeks (40 topics)	
C	4 weeks (20 topics)	

#### Price List (JPY) \*Material fee is not included.

	1 week	2 weeks	3 weeks	4 weeks	5 weeks	6 weeks
Registration fee	20,000					
Tuition fee	25,000	50,000	75,000	100,000	125,000	150,000
<b>Total</b>	<b>45,000</b>	<b>70,000</b>	<b>95,000</b>	<b>120,000</b>	<b>145,000</b>	<b>130,000</b>

	7 weeks	8 weeks	9 weeks	10 weeks	11 weeks	12 weeks
Registration fee	20,000					
Tuition fee	175,000	200,000	225,000	250,000	275,000	300,000
<b>Total</b>	<b>195,000</b>	<b>220,000</b>	<b>245,000</b>	<b>270,000</b>	<b>295,000</b>	<b>320,000</b>

## Private Lesson

Please decide;

1. Day of the week: Monday / Tuesday / Wednesday / Thursday / Friday / Saturday
2. Class hours: 7:40 ~ 21:00 (Saturday time 10:00 ~ 13:00 ), 1 unit is 50 minutes.
3. Place: School / Office (Dispatched fee is charged for the place other than school.)

#### Application Procedures

<b>1</b>	Send the designated application forms to IJ.
<b>2</b>	Come to school for the level check.
<b>3</b>	IJ will send you an invoice includes the registration fee and the tuition fee for one lesson.
<b>4</b>	After payment is confirmed, IJ will start arranging your lessons.
<b>5</b>	After 1~2 weeks, we will contact you about details of your lessons.
<b>6</b>	Your lesson starts.

#### Price List (JPY) \*Material fee is not included.

<b>Registration fee</b>	10,500
<b>One person</b>	6,900 / 1 unit
<b>Two persons</b>	3,700 / 1 unit
<b>Dispatched fee</b>	1,200 / day

## 宿泊施設

### 学生寮 (3ヶ月契約)



学校まで歩いて10秒～10分くらいのところにあります。必要なものはすべてそろっているの、初めて日本に来る学生も来日後すぐに生活がはじめられ、安心・快適な生活をおくれます。部屋ではインターネットが無料で使えます。

秋葉原にも、文化・芸術の上野にも近いです。

#### [設備]

エアコン、TV モニター付きオートロック、宅配 BOX、自転車置き場、浴室乾燥機、ガスコンロ、2段ベッド、テレビ、冷蔵庫、洗濯機、炊飯器、電子レンジ、インターネット(コンピューターは自分で用意してください)

タイプ	入寮費	保証金	施設費	水道光熱費	家賃/月	3ヶ月分の合計額(日本円)
二人部屋 A	30,000	30,000	20,000	-	69,000	287,000
二人部屋 B	30,000	30,000	20,000	-	71,000	293,000
一人部屋	50,000	50,000	30,000	-	135,000	535,000

### 提携寮

#### グローバルライフ東十条



京浜東北線の東十条の駅から3分ほどの場所に位置しています。

学校までは電車と徒歩で約30分です。

空き室があれば1ヶ月からでも入居できます。

#### [設備]

エアコン / オートロック / 冷蔵庫 / 電子レンジ / 台所 / 炊飯器 / 浴室 / ベッド / 机 / 無料インターネット など

タイプ	入寮費	施設費	水道光熱費	家賃/月	3ヶ月分の合計額(日本円)
二人部屋	30,000	30,000	24,000	45,000	219,000
一人部屋	30,000	30,000	30,000	65,000～	285,000～

#### ウィークリーマンション(ホテルマイステイズ亀戸)



短期生の方にはウィークリーマンションをご紹介します。一泊から入居できます。学校まで電車と徒歩で約30分のところにあります。

#### [設備]

無料インターネット / 机 / エアコン / ヘアドライヤー / ベッド / テレビ / 冷蔵庫 / 浴室 / トイレ など

	手配料	1週間	1ヶ月(日本円)
2014.6.1～2015.3.31	3,000	30,800	114,000
2015.4.1～2015.5.31	4,000	44,940	166,500

※シーツと枕カバーの交換のサービスがあります。

## Accommodations

### Student Dormitory (3 month contract)



Our student dormitories are located from 10 seconds to 7 minutes' from school by foot. Fully furnished rooms allow even newcomers to enjoy a safe and comfortable living environment immediately after arrival. Free Internet access is available in every room.

The dormitories are close to Akihabara and Ueno, cultural and art centers of Japan.

-Facilities-

Air-conditioner / automatic locking door with video intercom / postal box / bicycle parking / bathroom dryer / gas cooking stove / bunk bed / TV / refrigerator / washing machine / rice cooker / microwave / Internet access (computer not included)

Room type	Move-in expense	Deposit	Facility expense	Utilities expense	Monthly rent	Total price for 3 months (JPY)
Twin A	30,000	30,000	20,000	-	69,000	287,000
Twin B	30,000	30,000	20,000	-	71,000	293,000
Single	50,000	50,000	30,000	-	135,000	535,000

### Partner accommodations

#### Global Life Higashi-Jujo



3 minutes' walk from Higashi-Jujo station on the Keihin-Tohoku line.

Approximately 30 minutes to school by train and on foot.

One month rent is also available if they have vacancies.

-Facilities-

Air-conditioner / automatic locking door / refrigerator / microwave / kitchen / rice cooker / private bath room / bed / desk / free internet access

Room type	Move-in expense	Facility expense	Utilities expense	Monthly rent	Total price for 3 months (JPY)
Twin	30,000	30,000	24,000	45,000	219,000
Single	30,000	30,000	30,000	65,000~	285,000~

#### Weekly apartment (Hotel Mystays KAMEIDO)

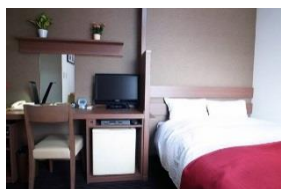

We offer weekly apartments which are available immediately, to students enrolling our short-term courses. Rooms are only about 30 minutes away from school by train and on foot.

-Facilities-

Free Internet access (wired) / Desk or Foldable table / Air conditioner / Hair dryer / Bed & Bedding / TV / Pay TV channel / Mini-refrigerator / Private bath & toilet / Telephone, etc.

	Arrangement fee	7 nights	Monthly rent (JPY)
2014.6.1~2015.3.31	3,000	30,800	114,000
2015.4.1~2015.5.31	4,000	44,940	166,500

\*Exchange of sheets and pillowcases is chargeable service and on request.

## 宿泊施設

### ホームステイ



日本の家庭で家族の一員としてホームステイをするのはどうでしょう。ホームステイは日本語の上達に最適な環境です。当校はホームステイのエージェントと提携をし、質の高いステイ先を提供いたします。

プラン	手配料	7泊以上の料金 (日本円)
2食付 (夕食・朝食)	19,440	4,860 /泊
1食付 (朝食)	19,440	4,320 /泊

※ 7泊以下の滞在をご希望の場合はご相談ください。

### ゲストハウス (宿泊先と直接予約をしてください。)

ボーダレスハウス (<http://www.borderless-house.com/jp/>)



ボーダレスハウスは必ず「外国人＋日本人」が一緒にシェアハウスします。世界中から社会人・インターン・学生の方が来てボーダレスハウスに住んでいます。

日本にいながら色々な国々の方に知り合えます。日本語も教えてもらえるかも？ハウスでのイベントも多彩です。

例) 上野日暮里シェアハウス

タイプ	入居費	施設費	宿泊費/月	3ヶ月の合計金額 (日本円)
二人部屋	15,000	7,000	47,000	163,000
一人部屋	15,000	10,000	69,000	232,000

J&F プラザ蔵 (<http://www.jafplaza.com/index.html>)



京浜東北線『蔵駅』にあり、全 95 室の大型ハウスで、多国籍の方が入居しております。渋谷・新宿・池袋・東京・上野・秋葉原等への中心地へのアクセスは良好です。ハウスの目の前には、コンビニ、八百屋、駅前に商店街もあるので毎日の生活には困りません。

タイプ	保証金	宿泊費/月	3ヶ月の合計金額 (日本円)
二人部屋	20,000	36,000	128,000
一人部屋	20,000	47,000	161,000

## 空港送迎サービス

- 空港送迎サービスはインターカルト日本語学校が手配した宿泊先に滞在するか対象のサービスです。
- 日本到着の7日前までにフライト情報をお送りください。
- 学校スタッフ同行希望の場合はご相談ください。

	出発地	到着地	手段	片道料金 (日本円)
団体	羽田空港	学生寮 / 学校	バス	5,000/名
	成田空港			*当校で指定した日に来日してください。
個別	羽田空港	学生寮 / 学校	タクシー	15,000~21,000/台
		ウィークリーマンション	タクシー	14,000~21,000/台
		ホームステイ	電車	17,280/名
	成田空港	学生寮 / 学校	タクシー	26,000~33,000/台
		ウィークリーマンション	タクシー	24,000~33,000/台
		ホームステイ	電車	17,280/名



## Accommodations

### Homestay



How about a homestay as a member of a Japanese family? Homestays offer a great opportunity to improve your Japanese and create a foster family in Japan. IJ has a direct tie with a homestay agency. Please contact the school for more details.

Plan	Arrangement fee	7 nights ~ (JPY)
2 meals plan (dinner & breakfast)	19,440	4,860 / night
1 meal plan (breakfast)	19,440	4,320 / night

\*Please contact us for the prices shorter than 7 nights.

### Guest House (Please contact them directly)

**Borderless House** (<http://www.borderless-house.com/jp/>)



This share house is to communicate with Japanese and foreigners so there are environments which is managed to keep the balance of Japanese and foreigners half and half. You will have plenty of chance making Japanese friends who are really friendly and nice to fun with!

Ex) UENO-NIPPORI share house

Room type	Move-in expense	Facility expense	Monthly rent	Total price for 3 months (JPY)
Twin	15,000	7,000	47,000	163,000
Single	15,000	10,000	69,000	232,000

**J&F Plaza Warabi** (<http://www.jafplaza.com/index.html>)



J&F House Warabi is located on the Keihin-Tohoku Line's Warabi Station and is one of our largest houses with 95 rooms and many tenants from all over the world.

Room type	Deposit	Monthly rent	Total price for 3 months (JPY)
Twin	20,000	36,000	128,000
Single	20,000	47,000	161,000

### Pick-up Service

- Pick-up service is available for those who reserve the accommodation through IJ.
- Send us the flight information at least 7 business days before your arrival.
- Consult us if you need a school staff accompany with you.

	From	To	Method	One-way fee (JPY)
Group	Haneda Airport	Student dormitory / School	Bus	5,000 / person
	Narita Airport			*The arrival date is designated.
Individual	Haneda Airport	Student dormitory / School	Taxi	15,000~21,000/ car
		Weekly apartment	Taxi	14,000~21,000/ car
		Host family	Train	17,280/ person
	Narita Airport	Student dormitory / School	Taxi	26,000~33,000/ car
		Weekly apartment	Taxi	24,000~33,000/ car
		Host family	Train	17,280/person

# コーススケジュール / Course Schedule

January, 2015						
S	M	T	W	T	F	S
				1	2	3
4	5	6	7	8	9	10
11	12	13	14	15	16	17
18	19	20	21	22	23	24
25	26	27	28	29	30	31

February, 2015						
S	M	T	W	T	F	S
1	2	3	4	5	6	7
8	9	10	11	12	13	14
15	16	17	18	19	20	21
22	23	24	25	26	27	28

March, 2015						
S	M	T	W	T	F	S
1	2	3	4	5	6	7
8	9	10	11	12	13	14
15	16	17	18	19	20	21
22	23	24	25	26	27	28
29	30	31				

April, 2015						
S	M	T	W	T	F	S
			1	2	3	4
5	6	7	8	9	10	11
12	13	14	15	16	17	18
19	20	21	22	23	24	25
26	27	28	29	30		

May, 2015						
S	M	T	W	T	F	S
					1	2
3	4	5	6	7	8	9
10	11	12	13	14	15	16
17	18	19	20	21	22	23
24	25	26	27	28	29	30
31						

June, 2015						
S	M	T	W	T	F	S
	1	2	3	4	5	6
7	8	9	10	11	12	13
14	15	16	17	18	19	20
21	22	23	24	25	26	27
28	29	30				

July, 2015						
S	M	T	W	T	F	S
			1	2	3	4
5	6	7	8	9	10	11
12	13	14	15	16	17	18
19	20	21	22	23	24	25
26	27	28	29	30	31	

August, 2015						
S	M	T	W	T	F	S
						1
2	3	4	5	6	7	8
9	10	11	12	13	14	15
16	17	18	19	20	21	22
23	24	25	26	27	28	29
30	31					

September, 2015						
S	M	T	W	T	F	S
		1	2	3	4	5
6	7	8	9	10	11	12
13	14	15	16	17	18	19
20	21	22	23	24	25	26
27	28	29	30			

October, 2015						
S	M	T	W	T	F	S
				1	2	3
4	5	6	7	8	9	10
11	12	13	14	15	16	17
18	19	20	21	22	23	24
25	26	27	28	29	30	31

November, 2015						
S	M	T	W	T	F	S
1	2	3	4	5	6	7
8	9	10	11	12	13	14
15	16	17	18	19	20	21
22	23	24	25	26	27	28
29	30					

December, 2015						
S	M	T	W	T	F	S
		1	2	3	4	5
6	7	8	9	10	11	12
13	14	15	16	17	18	19
20	21	22	23	24	25	26
27	28	29	30	31		

January, 2016						
S	M	T	W	T	F	S
					1	2
3	4	5	6	7	8	9
10	11	12	13	14	15	16
17	18	19	20	21	22	23
24	25	26	27	28	29	30
31						

February, 2016						
S	M	T	W	T	F	S
	1	2	3	4	5	6
7	8	9	10	11	12	13
14	15	16	17	18	19	20
21	22	23	24	25	26	27
28	29					

March, 2016						
S	M	T	W	T	F	S
		1	2	3	4	5
6	7	8	9	10	11	12
13	14	15	16	17	18	19
20	21	22	23	24	25	26
27	28	29	30	31		

## 長期コースのスケジュール / Schedule for the Long-term Course



オリエンテーション  
Orientation



授業開始  
Semester starts



夏休み  
Summer holiday



入学式  
Opening Ceremony



授業終了  
Semester ends

## ウィークリーコースのスケジュール / Schedule for the Weekly Course



入門レベル  
Total beginners course for the weekly course

## アクセス / Access

### ■ 学校連絡先

住所 〒110-0016 東京都台東区台東 2-20-9  
 2-20-9 Taito, Taito-ku, Tokyo 110-0016, Tokyo  
 TEL +81-(0)3-5816-4861  
 FAX +81-(0)3-5816-4862  
 MAIL [incul@incul.com](mailto:incul@incul.com)

### ■ 交通

- 大江戸線「新御徒町駅」A2出口 徒歩 5分  
 5 minute walk from A2 exit at Shin-Okachimachi station on the Ooedo Line
- JR御徒町駅 南口 徒歩 10分  
 10 minute walk from South exit at JR Okachimachi station
- JR秋葉原駅 昭和通り口 徒歩 15分  
 15 minute walk from Showa-dori exit at JR Akihabara station
- JR浅草橋駅 西口 徒歩 13分  
 13 minutes walk from West exit at JR Asakusabashi station
- 日比谷線「仲御徒町駅」1番出口 徒歩 8分  
 8 minute walk from No.1 exit at Naka-Okachimachi station on the Hibiya Line

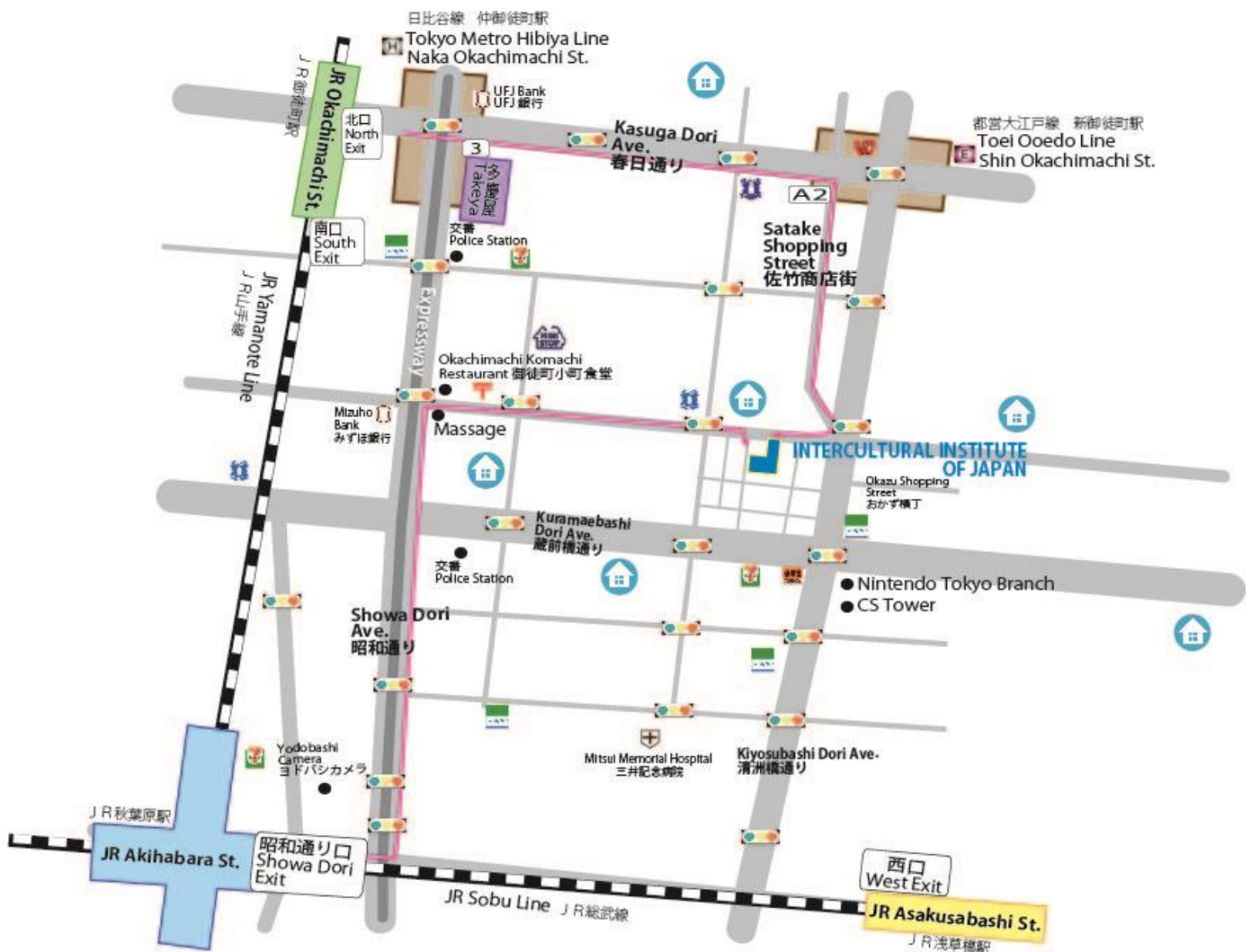
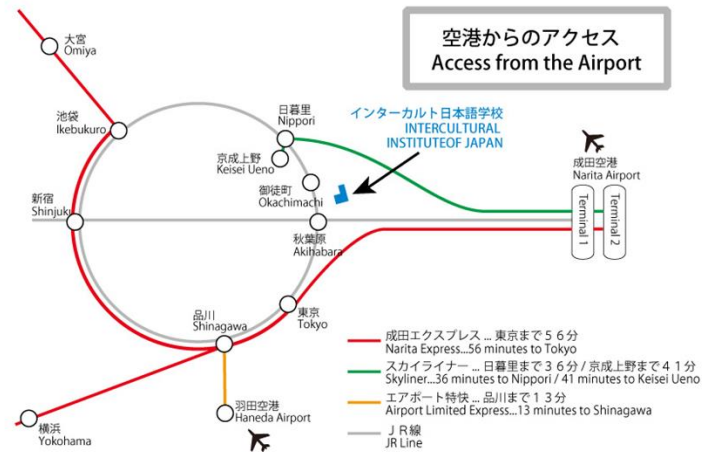

School dormitory 学校寮